



**MEDICIONES Y SERVICIOS
DE MARKETING.**

www.medicionesymarketing.com

Estudio de Opinión Pública

Departamento de Atlántico

Barranquilla, Galapa, Soledad, Palmar de Varela, Malambo, Santo Tomás, Sabanagrande, Santa Lucía, Puerto Colombia, Juan de Acosta, Campo de La Cruz, Candelaria, Manatí, Sabanalarga, Repelón, Baranoa, Ponedera, Luruaco y Polonuevo

Noviembre 2022

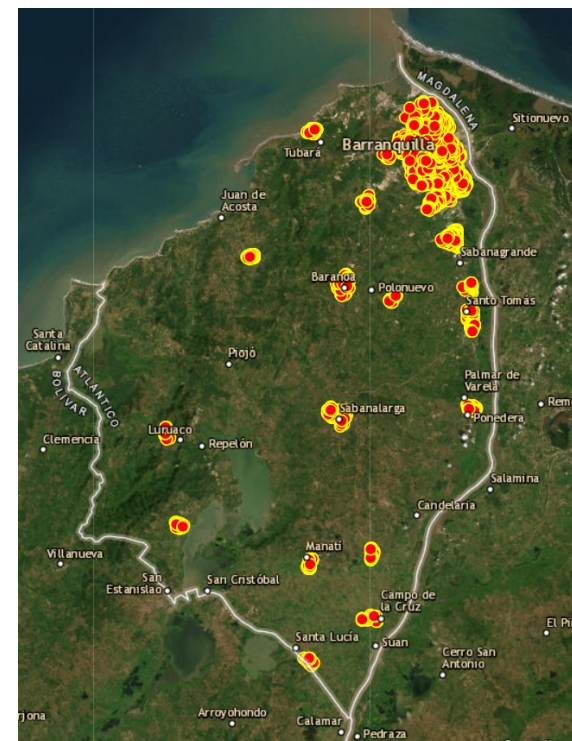

FICHA TECNICA

PERSONA NATURAL O JURÍDICA QUE LA REALIZÓ	Mediciones y Servicios de Marketing S.A.S.
PERSONA NATURAL O JURÍDICA QUE LA ENCOMENDÓ	Prana Constructora
FUENTE DE FINANCIACIÓN	Prana Constructora
REFERENCIA	Estudio de opinión pública en el Departamento de Atlántico.
TIPO DE ESTUDIO Y TIPO DE INVESTIGACIÓN	Exploratorio/Cuantitativa.
PREGUNTAS QUE SE FORMULARON	Favor referirse al cuestionario, (6 preguntas).
PERSONAS POR LOS QUE SE INDAGO	José Antonio Segebre, Eduardo Verano, Martha Villalba, Miguel Vergara, Tito Crissien, Alfredo Varela y Máximo Noriega.
ÁREA CUBRIMIENTO	Departamento de Atlántico.
DISEÑO DE MUESTREO	Muestreo aleatorio estratificado.
TÉCNICA DE RECOLECCIÓN DE LA MUESTRA	Entrevista personal cara a cara en hogares, con remplazamiento.
UNIVERSO	Hombres y mujeres mayores de 18 años residentes en el Departamento de Atlántico.
MARGEN DE ERROR	2,45% aproximado.
NIVEL DE CONFIANZA	95%.
TAMAÑO Y DISTRIBUCIÓN DE LA MUESTRA	1.652 encuestas presenciales distribuidas en el Departamento de Atlántico.
FECHA DEL TRABAJO DE CAMPO	Día 19 de noviembre al 28 de noviembre de 2022.

DISTRIBUCIÓN DE LA MUESTRA

Distribución de la muestra en el Departamento de Atlántico

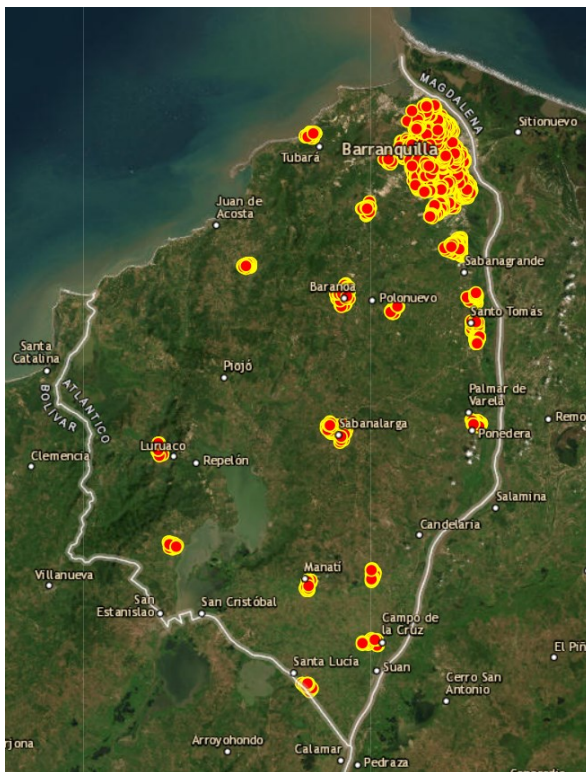

Así se georeferenciaron los puntos o cada hogar donde se tomo la muestra. Anexo archivo digital

Distribución por municipio

Municipio	Muestra
Barranquilla	890
Soledad	240
Malambo	70
Sabanalarga	50
Baranoa	40
Galapa	33
Puerto Colombia	29
Santo Tomás	25
Sabanagrande	25
Luruaco	25
Campo de La Cruz	25
Palmar de Varela	25
Repelón	25
Ponedera	25
Juan de Acosta	25
Manatí	25
Polonuevo	25
Candelaria	25
Santa Lucía	25
Total	1.652

Distribución por sexo

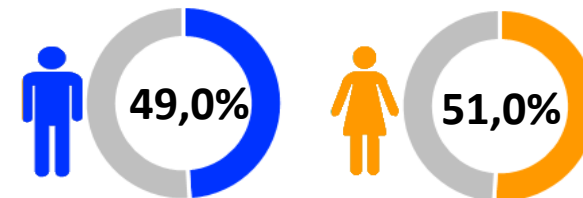

CONOCIMIENTO E IMAGEN

Voy a mencionarle el nombre de los posibles candidatos a la gobernación de departamento para las próximas elecciones, y me gustaría que me dijera si usted tiene un concepto favorable o desfavorable de cada uno de ellos. Si usted no los conoce o no ha oído hablar de ellos por favor dígame.

CONOCIMIENTO

Información consolidada

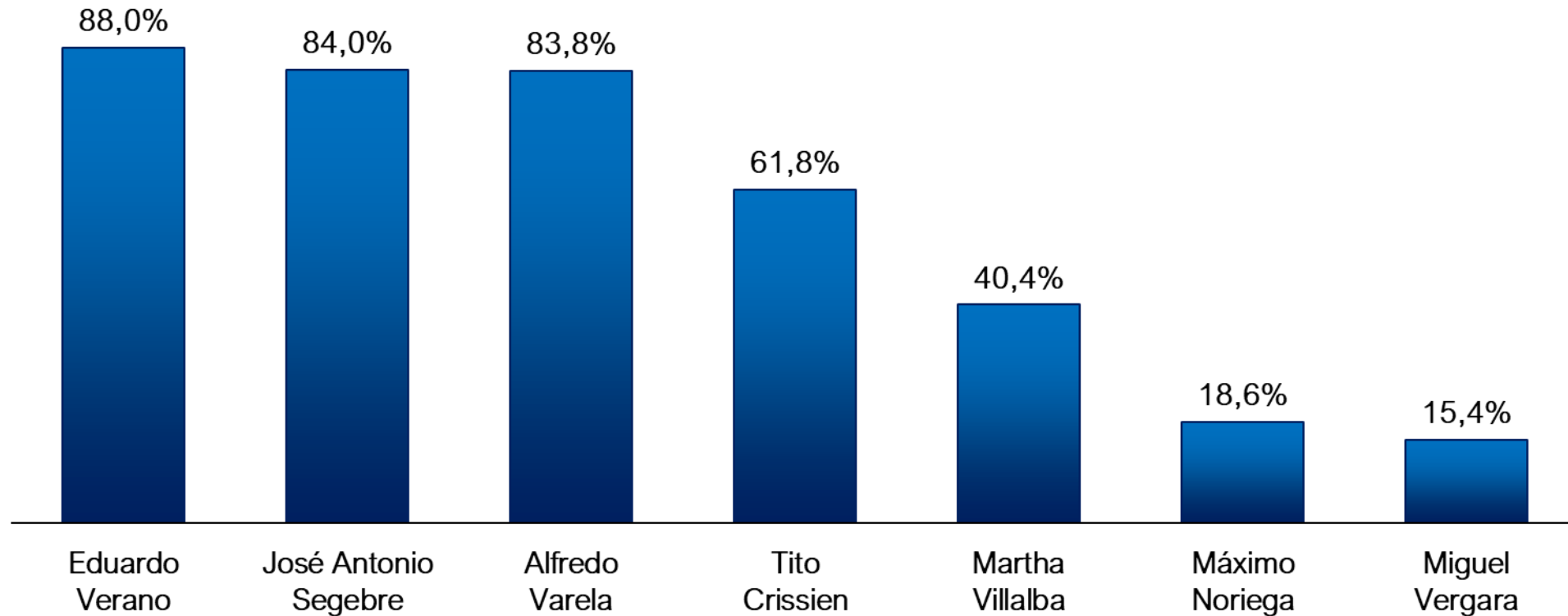

Base: 1.652 encuestas realizadas

IMAGEN

Información consolidada



Favorable



Desfavorable

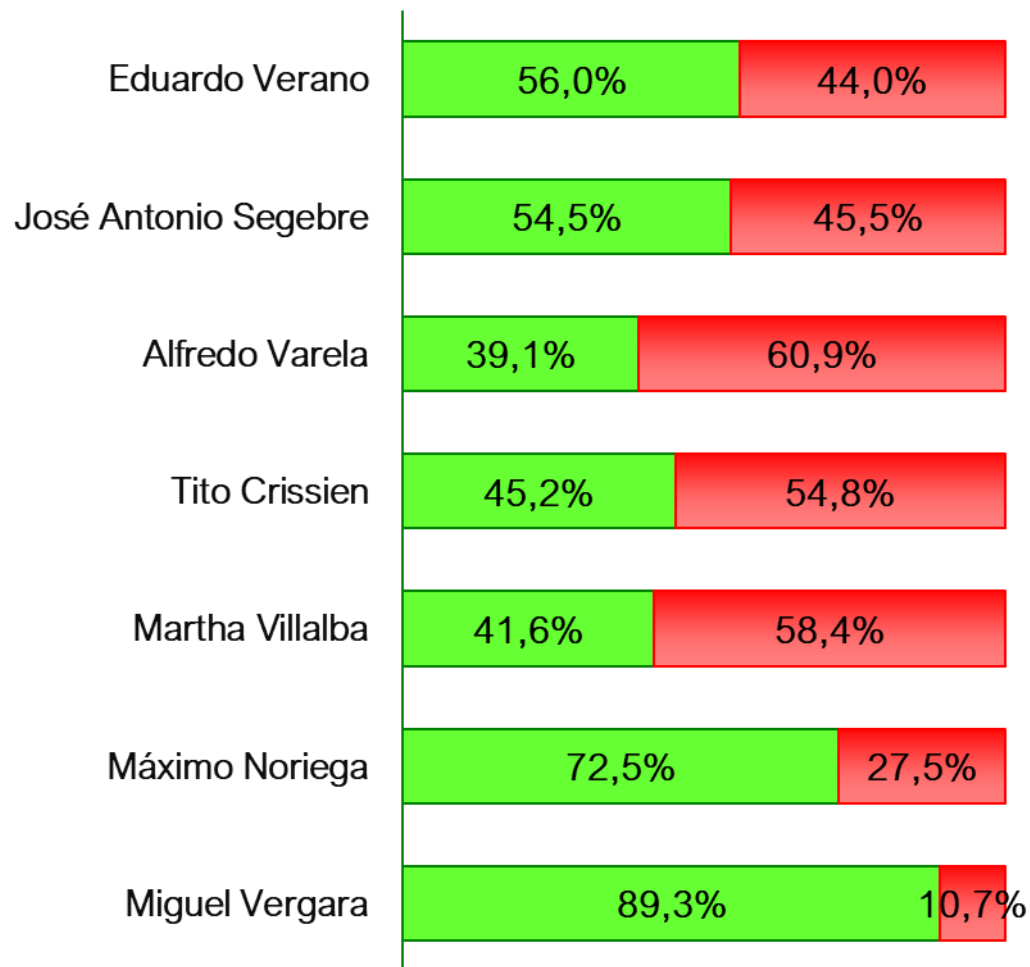

Base: 1.652 encuestas realizadas



INTENCIÓN DE VOTO



Ahora, pensando en las elecciones para elegir al próximo gobernador del departamento de Atlántico, ¿de los siguientes candidatos, por cuál de ellos votaría?

Información consolidada

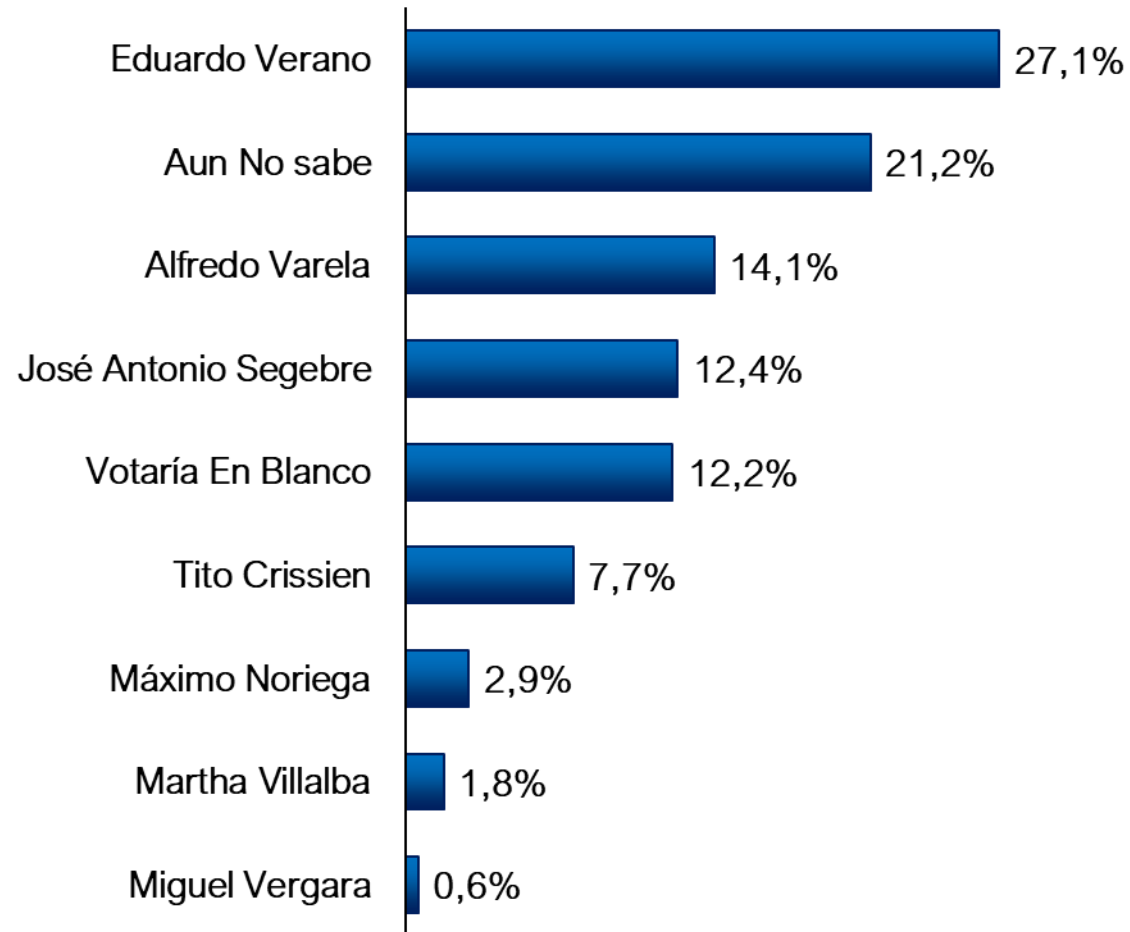

Base: 1.652 encuestas realizadas