

MsM

MEDICIONES Y SERVICIOS
DE MARKETING

ESTUDIO DE OPINIÓN PÚBLICA DEPARTAMENTO DE ATLÁNTICO

Octubre 2023

Mediciones y Servicios de Marketing compañía inscrita en el registro de encuestadores del Consejo Nacional Electoral de la República de Colombia. www.cne.gov.co

www.medicionesymarketing.com

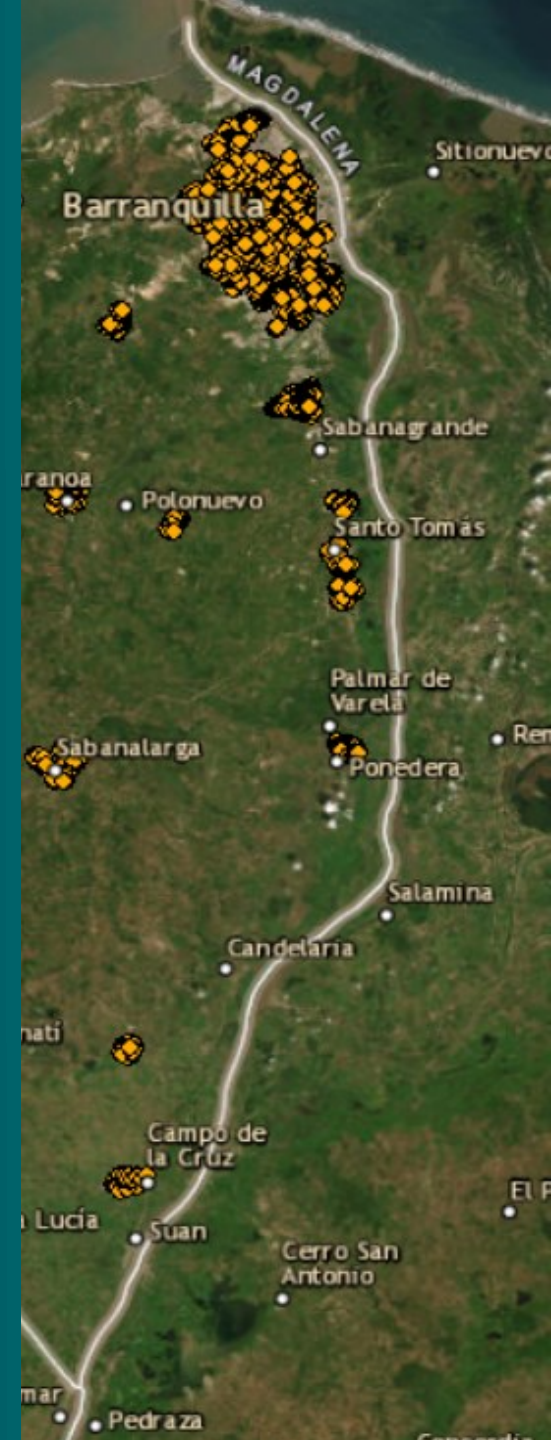

FICHA TÉCNICA

M_sM

MEDICIONES Y SERVICIOS
DE MARKETING

PERSONA NATURAL O JURÍDICA QUE LA REALIZÓ	Mediciones y Servicios de Marketing S.A.S.
PERSONA NATURAL O JURÍDICA QUE LA ENCOMENDÓ	Producciones Creativas Bastidas (CTV BARRANQUILLA)
FUENTE DE FINANCIACIÓN.	Producciones Creativas Bastidas (CTV BARRANQUILLA)
REFERENCIA	Estudio de opinión pública en el Departamento de Atlántico.
TIPO DE ESTUDIO Y TIPO DE INVESTIGACIÓN	Exploratorio/Cuantitativa.
PREGUNTAS QUE SE FORMULARON	Favor referirse al cuestionario, (1 preguntas).
PERSONAS POR LOS QUE SE INDAGO	Raymundo Francisco Marengo Boekhoudt, Alfredo Esteban Varela De La Rosa, Edgar Enrique Palacio Mizrahi, Juan José Acuña Colpas, Eduardo Ignacio Verano De La Rosa y Claudia Verónica Patiño Jacome.
ÁREA CUBRIMIENTO	Departamento de Atlántico en los municipios Soledad, Malambo, Sabanalarga, Baranoa, Puerto Colombia, Galapa, Campo de La Cruz, Santa Lucía, Ponedera, Manatí, Candelaria, Polonuevo, Luruaco, Juan de Acosta, Santo Tomás, Repelón, Sabanagrande, Palmar de Varela y el distrito de Barranquilla.
DISEÑO DE MUESTREO	Muestreo aleatorio estratificado, modelo polietapico
TÉCNICA DE RECOLECCIÓN DE LA MUESTRA	Entrevista personal cara a cara en hogares, con reemplazamiento.
UNIVERSO	Hombres y mujeres mayores de 18 años residentes en el Departamento de Atlántico.
MARGEN DE ERROR	2,4 % aproximado.
NIVEL DE CONFIANZA	95%.
TAMAÑO Y DISTRIBUCIÓN DE LA MUESTRA	1.735 encuestas presenciales distribuidas en el Departamento de Atlántico.
FECHA DEL TRABAJO DE CAMPO	Desde el 13 de hasta el 16 de Octubre de 2023.



DISTRIBUCIÓN DE LA MUESTRA

Msm

MEDICIONES Y SERVICIOS DE MARKETING

Distribución de la muestra en el Departamento de Atlántico

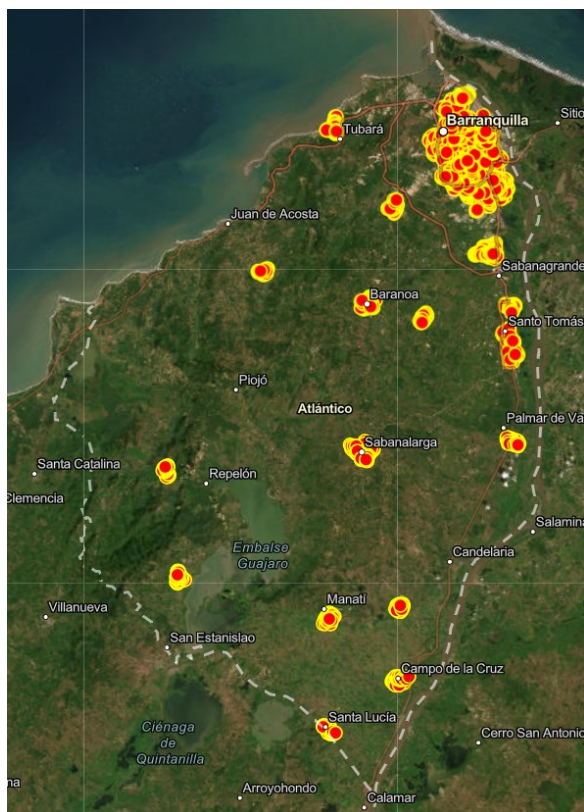

Así se georeferenciaron los puntos o cada hogar donde se tomó la muestra.

Distribución por municipio en el Departamento de Atlántico

Municipio	Total
Barranquilla	896
Soledad	242
Malambo	70
Sabanalarga	50
Baranoa	41
Puerto Colombia	35
Galapa	35
Campo de La Cruz	33
Santa Lucía	31
Ponedera	31
Manatí	31
Candelaria	30
Polonuevo	30
Luruaco	30
Juan de Acosta	30
Santo Tomás	30
Repelón	30
Sabanagrande	30
Palmar de Varela	30
Consolidado	1.735

Distribución por sexo

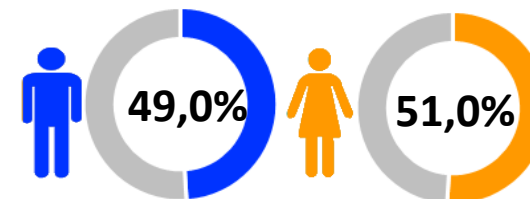

Departamento de Atlántico

Base: 1.735 encuestas realizadas.

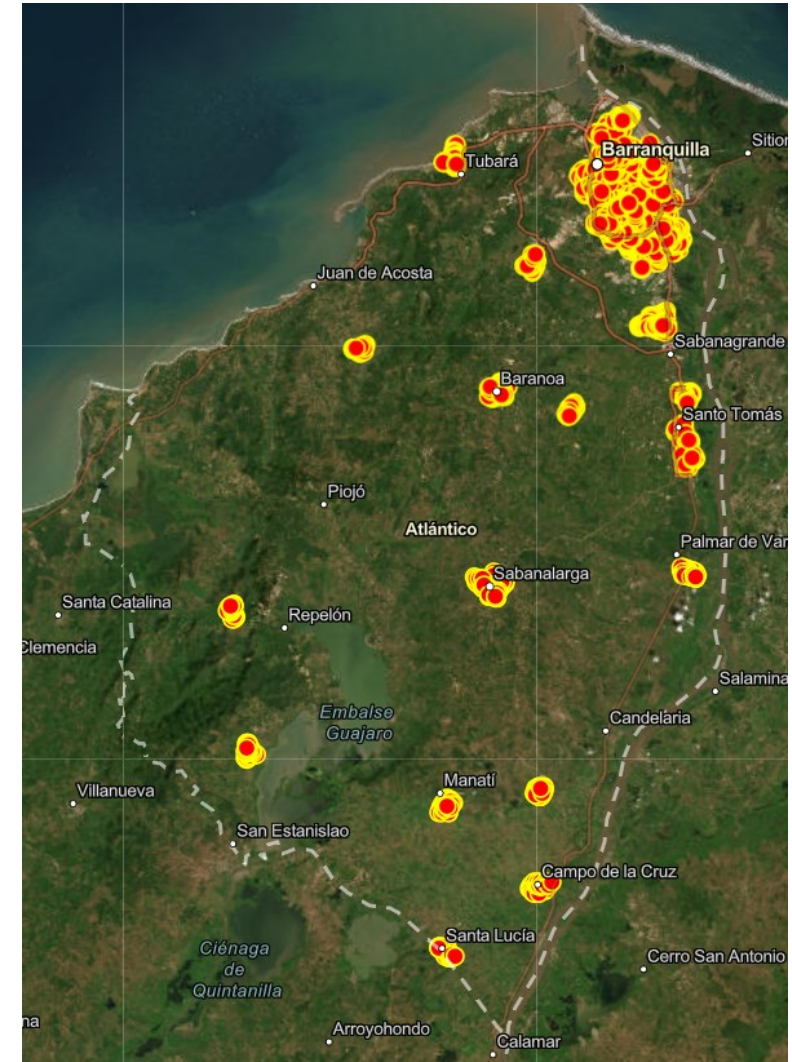

MsM

**MEDICIONES Y SERVICIOS
DE MARKETING**

Intención de Voto de Gobernación del Atlántico

El día 29 de octubre, serán las elecciones para escoger al próximo Gobernador(a) de Atlántico. Entre los candidatos que se encuentran en el tarjetón, ¿por cuál de estos votaría?

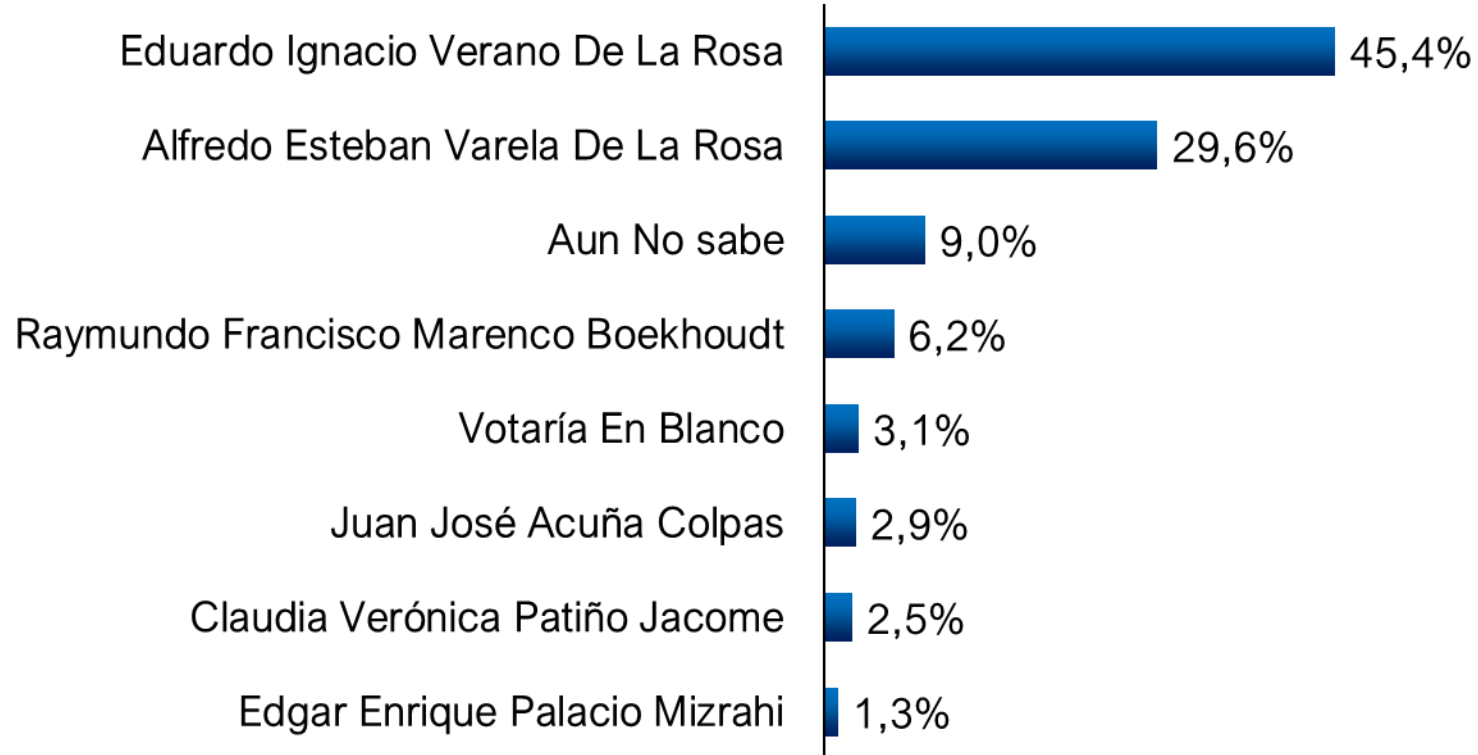

Base: 1.735 encuestas realizadas

MSM

**MEDICIONES Y SERVICIOS
DE MARKETING**

www.medicionesymarketing.com

Teléfono de Contacto: 3157589058

Fernando Raad Freiles